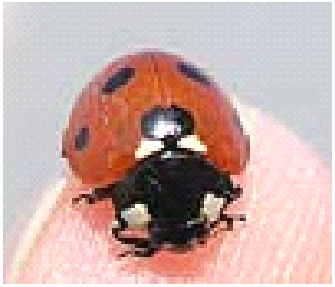

START

ZIEL

Wenn du auf ein ♡ Feld kommst, nenne die 7 Farben eines Marienkäfers.

Wenn du auf ein △ Feld kommst, begib dich in die Abwehrstellung des Marienkäfers.

Wenn du auf ein ☺ Feld kommst, zähle auf wie viele Punkte ein Marienkäfer haben kann.

Wenn du auf ein ☆ Feld kommst, schreibe die Anzahl der Flügelschläge auf den Rücken deines Nachbarn.

Wenn du auf ein ⇨ Feld kommst, zeichne die Lieblingsspeise des Marienkäfers auf die Tafel.